Instalación de WSL

A. Instalar Ubuntu 24.04 en WSL.

```
PS C:\WINDOWS\System32> wsl.exe --install Ubuntu-24.04
Descargando: Ubuntu 24.04 LTS
Instalando: Ubuntu 24.04 LTS
Distribución instalada correctamente. Se puede iniciar a través de "wsl.exe -d Ubuntu-24.04"
Iniciando Ubuntu-24.04...
Provisioning the new WSL instance Ubuntu-24.04
This might take a while...
Create a default Unix user account: pablo
New password:
Retype new password:
passwd: password updated successfully
To run a command as administrator (user "root"), use "sudo <command>".
See "man sudo_root" for details.
```

B. Instalar posteriormente en esa máquina el servidor de bases de datos MySQL.

1) Comenzamos con un “apt update” timidín.

```
pablo@A26P42:~$ sudo apt update
Hit:1 http://archive.ubuntu.com/ubuntu noble InRelease
Get:2 http://archive.ubuntu.com/ubuntu noble-updates InRelease [126 kB]
Get:3 http://archive.ubuntu.com/ubuntu noble-backports InRelease [126 kB]
Get:4 http://archive.ubuntu.com/ubuntu noble/universe amd64 Packages [15.0 MB]
Get:5 http://security.ubuntu.com/ubuntu noble-security InRelease [126 kB]
Get:6 http://security.ubuntu.com/ubuntu noble-security/main amd64 Packages [1579 kB]
Get:7 http://archive.ubuntu.com/ubuntu noble/universe Translation-en [5982 kB]
Get:8 http://archive.ubuntu.com/ubuntu noble/universe amd64 Components [3871 kB]
Get:9 http://archive.ubuntu.com/ubuntu noble/universe amd64 c-n-f Metadata [301 kB]
Get:10 http://archive.ubuntu.com/ubuntu noble/multiverse amd64 Packages [269 kB]
Get:11 http://archive.ubuntu.com/ubuntu noble/multiverse Translation-en [118 kB]
Get:12 http://archive.ubuntu.com/ubuntu noble/multiverse amd64 Components [35.0 kB]
Get:13 http://archive.ubuntu.com/ubuntu noble/multiverse amd64 c-n-f Metadata [8328 B]
Get:14 http://archive.ubuntu.com/ubuntu noble-updates/main amd64 Packages [1881 kB]
```

2) Instalamos mysql-server

```
pablo@A26P42:~$ sudo apt install mysql-server
Reading package lists... Done
Building dependency tree... Done
Reading state information... Done
The following additional packages will be installed:
  libaio1t64 libcgi-fast-perl libcgi-pm-perl libclone-perl libencode-locale-perl libevent-pthreads-2.1-7t64
  libfcgi-bin libfcgi-perl libfcgi0t64 libhtml-parser-perl libhtml-tagset-perl libhtml-template-perl libhttp-date-perl
  libhttp-message-perl libio-html-perl liblwp-mediatypes-perl libmecab2 libnuma1 libprotobuf-lite32t64
  libtimedate-perl liburi-perl mecab-ipadic mecab-ipadic-utf8 mecab-utils mysql-client-8.0 mysql-client-core-8.0
  mysql-common mysql-server-8.0 mysql-server-core-8.0
Suggested packages:
  libdata-dump-perl libipc-sharedcache-perl libio-compress-brotli-perl libbusiness-isbn-perl libregexp-ipv6-perl
  libwww-perl mailx tinyca
The following NEW packages will be installed:
  libaio1t64 libcgi-fast-perl libcgi-pm-perl libclone-perl libencode-locale-perl libevent-pthreads-2.1-7t64
  libfcgi-bin libfcgi-perl libfcgi0t64 libhtml-parser-perl libhtml-tagset-perl libhtml-template-perl libhttp-date-perl
  libhttp-message-perl libio-html-perl liblwp-mediatypes-perl libmecab2 libnuma1 libprotobuf-lite32t64
  libtimedate-perl liburi-perl mecab-ipadic mecab-ipadic-utf8 mecab-utils mysql-client-8.0 mysql-client-core-8.0
  mysql-common mysql-server mysql-server-8.0 mysql-server-core-8.0
0 upgraded, 30 newly installed, 0 to remove and 78 not upgraded.
Need to get 29.7 MB of archives.
After this operation, 243 MB of additional disk space will be used.
```

3) Comprobamos la instalación

```
pablo@A26P42:~$ mysql --version
mysql  Ver 8.0.45-0ubuntu0.24.04.1 for Linux on x86_64 ((Ubuntu))
```

4) Comprobamos que funciona

```
pablo@A26P42:~$ sudo mysql
Welcome to the MySQL monitor.  Commands end with ; or \g.
Your MySQL connection id is 8
Server version: 8.0.45-0ubuntu0.24.04.1 (Ubuntu)

Copyright (c) 2000, 2026, Oracle and/or its affiliates.

Oracle is a registered trademark of Oracle Corporation and/or its
affiliates. Other names may be trademarks of their respective
owners.

Type 'help;' or '\h' for help. Type '\c' to clear the current input statement.

mysql> SHOW DATABASES;
+--------------------+
| Database           |
+--------------------+
| information_schema |
| mysql              |
| performance_schema |
| sys                |
+--------------------+
4 rows in set (0.00 sec)
```

C. Investiga: ¿Con qué configuración de red viene la máquina WSL?

1) Muestra la configuración de red tu máquina WSL

```
pablo@A26P42:~$ ifconfig
eth0: flags=4163<UP,BROADCAST,RUNNING,MULTICAST>  mtu 1280
        inet 192.168.164.55  netmask 255.255.240.0  broadcast 192.168.175.255
        inet6 fe80::215:5dff:fe51:7243  prefixlen 64  scopeid 0x20<link>
        ether 00:15:5d:51:72:43  txqueuelen 1000  (Ethernet)
        RX packets 57899  bytes 75444977 (75.4 MB)
        RX errors 0  dropped 0  overruns 0  frame 0
        TX packets 27734  bytes 2236505 (2.2 MB)
        TX errors 0  dropped 0 overruns 0  carrier 0  collisions 0

lo: flags=73<UP,LOOPBACK,RUNNING>  mtu 65536
        inet 127.0.0.1  netmask 255.0.0.0
        inet6 ::1  prefixlen 128  scopeid 0x10<host>
        loop  txqueuelen 1000  (Local Loopback)
        RX packets 56  bytes 6941 (6.9 KB)
        RX errors 0  dropped 0  overruns 0  frame 0
        TX packets 56  bytes 6941 (6.9 KB)
        TX errors 0  dropped 0 overruns 0  carrier 0  collisions 0
```

2) Muestra la configuración de red tu Windows.

```
PS C:\Users\Mañana> ipconfig

Configuración IP de Windows


Adaptador de Ethernet Radmin VPN:

   Sufijo DNS específico para la conexión. . :
   Dirección IPv6 . . . . . . . . . . . : fdfd::1af1:7650
   Vínculo: dirección IPv6 local. . . : fe80::87bc:457d:9b83:6246%2
   Dirección IPv4. . . . . . . . . . . . . . : 26.241.118.80
   Máscara de subred . . . . . . . . . . . . : 255.0.0.0
   Puerta de enlace predeterminada . . . . . : 26.0.0.1

Adaptador de Ethernet Ethernet:

   Sufijo DNS específico para la conexión. . :
   Vínculo: dirección IPv6 local. . . : fe80::15cb:4417:f8dd:d360%11
   Dirección IPv4. . . . . . . . . . . . . . : 10.140.42.214
   Máscara de subred . . . . . . . . . . . . : 255.255.252.0
   Puerta de enlace predeterminada . . . . . : 10.140.43.254

Adaptador de Ethernet Ethernet 2:

   Sufijo DNS específico para la conexión. . :
   Vínculo: dirección IPv6 local. . . : fe80::bf4b:931c:9e05:d13c%7
   Dirección IPv4. . . . . . . . . . . . . . : 192.168.56.1
   Máscara de subred . . . . . . . . . . . . : 255.255.255.0
   Puerta de enlace predeterminada . . . . . :

Adaptador de Ethernet VMware Network Adapter VMnet1:

   Sufijo DNS específico para la conexión. . :
   Vínculo: dirección IPv6 local. . . : fe80::1d0:3d8c:8cc0:2bca%18
   Dirección IPv4. . . . . . . . . . . . . . : 192.168.142.1
   Máscara de subred . . . . . . . . . . . . : 255.255.255.0
   Puerta de enlace predeterminada . . . . . :

Adaptador de Ethernet VMware Network Adapter VMnet8:

   Sufijo DNS específico para la conexión. . :
   Vínculo: dirección IPv6 local. . . : fe80::dc09:dc1e:59a2:7717%19
   Dirección IPv4. . . . . . . . . . . . . . : 192.168.13.1
   Máscara de subred . . . . . . . . . . . . : 255.255.255.0
   Puerta de enlace predeterminada . . . . . :

Adaptador de túnel Teredo Tunneling Pseudo-Interface:

   Sufijo DNS específico para la conexión. . :
   Dirección IPv6 . . . . . . . . . . . : 2001:0:4625:9800:1c60:3a3:619c:eef5
   Vínculo: dirección IPv6 local. . . : fe80::1c60:3a3:619c:eef5%14
   Puerta de enlace predeterminada . . . . . :

Adaptador de Ethernet vEthernet (WSL (Hyper-V firewall)):

   Sufijo DNS específico para la conexión. . :
   Vínculo: dirección IPv6 local. . . : fe80::b135:9bc7:6118:2ea2%42
   Dirección IPv4. . . . . . . . . . . . . . : 192.168.160.1
   Máscara de subred . . . . . . . . . . . . : 255.255.240.0
   Puerta de enlace predeterminada . . . . . :
PS C:\Users\Mañana>
```

D. Conectarse mediante DBeaver al servidor MySQL creado anteriormente.

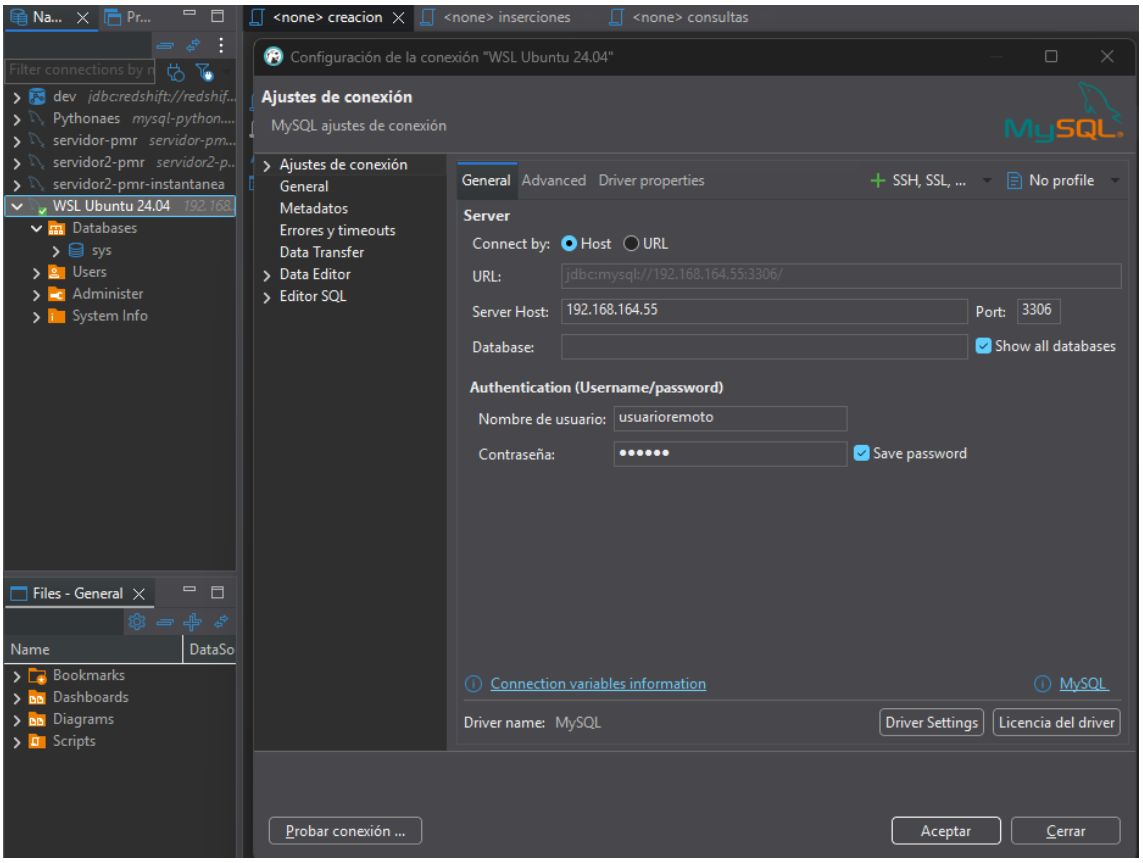
Na...
Pr...
<none> creacion
<none> inserciones
<none> consultas
Filter connections by n
dev jdbc:redshift://redshif...
Pythonaes mysql-python....
servidor-pmr servidor-pm...
servidor2-pmr servidor2-p...
servidor2-pmr-instantanea
WSL Ubuntu 24.04 192.168.
Databases
sys
Users
Administer
System Info
Files - General
Name
DataSo
Bookmarks
Dashboards
Diagrams
Scripts
Configuración de la conexión "WSL Ubuntu 24.04"
Ajustes de conexión
MySQL ajustes de conexión
Ajustes de conexión
General
Metadatos
Errores y timeouts
Data Transfer
Data Editor
Editor SQL
General
Advanced
Driver properties
SSH, SSL, ...
No profile
Server
Connect by:
Host
URL
URL:
jdbc:mysql://192.168.164.55:3306/
Server Host:
192.168.164.55
Port:
3306
Database:
Show all databases
Authentication (Username/password)
Nombre de usuario:
usuarioremoto
Contraseña:
Save password
Connection variables information
MySQL
Driver name:
MySQL
Driver Settings
Licencia del driver
Probar conexión ...
Aceptar
Cerrar